

  
CompuMED  
Ihr Erfolg. Mit Sicherheit.

# M1

**Arztinformationssystem**   
Sicher einfach. Einfach sicher.

## Das Modul für die perfekte Terminorganisation und -optimierung

- Schnelle und intuitive Terminvergabe von jedem Platz der Praxis
- Konsequente Einhaltung der Praxisorganisation
- Optimierte Steuerung und Kontrolle der Praxisabläufe
- Perfekt verzahnte Terminvergabe für eine optimale Kapazitätsauslastung
- Kostensenkung durch effizientes Zeitmanagement
- Beliebige Analysemöglichkeiten für unverzichtbare betriebswirtschaftliche Auswertungen

### CompuMED Software-Module:

- zeitsparend
- kostensenkend
- sicher



## M1 PraxisManager: Optimale Termin- und Aufgabensteuerung.

Der M1 PraxisManager steigert die Auslastung der Praxis. Er ermöglicht die stressfreie Bewältigung der täglichen Abläufe durch intuitive Bedienung von jedem Arbeitsplatz aus – nach den Vorgaben der Praxisorganisation, durch optimale Verzahnung der Abläufe.

Der M1 PraxisManager kann individuell auf die Organisation Ihrer Praxis abgestimmt werden. Ihre Vorgaben dienen als zentrale Steuerungselemente, z. B.:

- Möglichkeit von Parallelbehandlungen
- Zielvorgaben in der Honorargestaltung
- Zeitliche und räumliche Vorgaben für die Behandlung
- Koordination von Arbeitszeiten

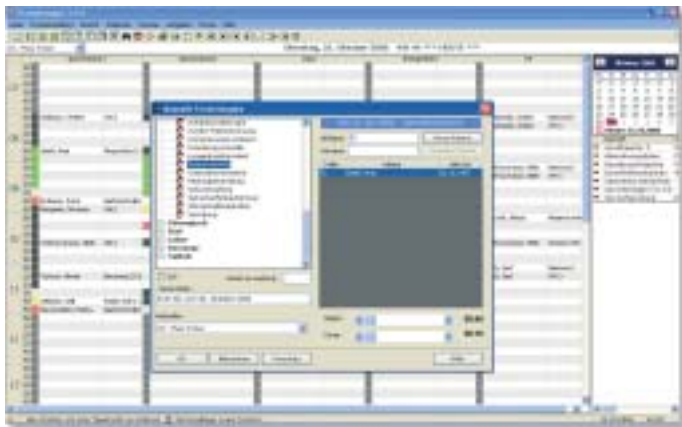

### Effiziente Terminvergabe

Die automatische Terminvergabe ist der Schlüssel zur Ablaufoptimierung, da hier die praxisindividuellen Organisationskriterien angewendet werden und so eine optimale Integration der Patiententermine in den Praxisablauf erfolgt. Auch Terminverschiebungen oder Terminketten erfolgen hier in kürzester Zeit.

Die Terminübersicht zeigt auf einen Blick die Tagesplanung mit den bestellten Patienten sowie deren geplante Behandlung im jeweiligen Behandlungszimmer. Farbige Markierungen kennzeichnen zudem unterschiedliche Leistungsgruppen, Behandler oder deren Auslastung.

Die Terminliste gibt auf vielfältige Art Auskunft über Zimmerbelegung oder Termine pro Behandler.

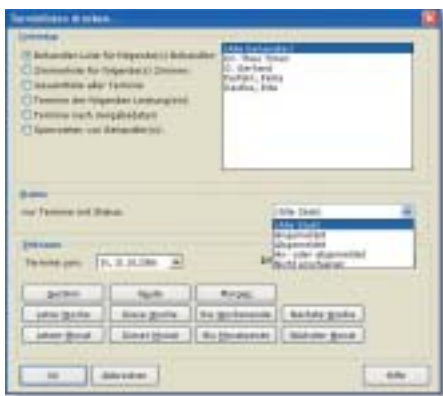

### Übersichtliche Wartezimmerorganisation

Das „Wartezimmer“ liefert auf einen Blick eine Übersicht der behandelten, anwesenden und verspäteten Patienten – vorsortiert nach Zimmern und Behandlern.



### Hilfreiche Telefonliste

In der Telefonliste können alle Termine eines gewünschten Zeitraumes übersichtlich dargestellt werden. Fällt ein Behandler aus, können die Patienten über die „Umbestellungsliste“ einfach und schnell auf neue Termine verteilt werden. Die Benachrichtigung kann über e-mail, SMS oder Telefon erfolgen.

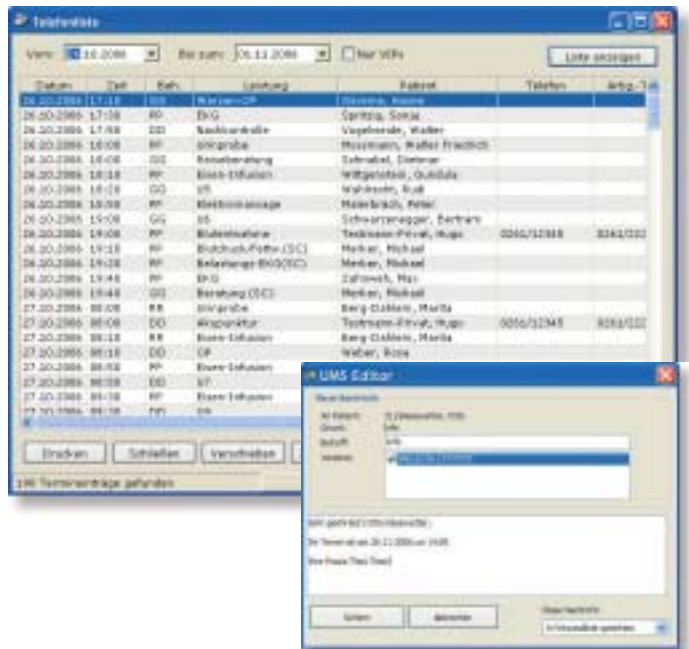

### Umfassende Möglichkeiten

M1 PraxisManager führt alle wichtigen Informationen für die perfekte Praxisorganisation zusammen. Die schnelle Informationssuche sowie deren flexible Zusammenstellung ist ein deutlicher Vorteil gegenüber dem manuell geführten Terminbuch.

Mit der leistungsfähigen und flexiblen Terminanalyse durchleuchten und optimieren Sie mit geringem Aufwand die Terminstruktur Ihrer Praxis. Das Modul erlaubt sowohl den analysierenden Blick in die Vergangenheit als auch die Planung für die Zukunft. Rechtzeitige Korrekturen an Abläufen und Entwicklungen sind damit möglich. Dabei helfen die grafisch beliebig variierbaren Statistiken.

Nahezu alle im System gespeicherten Parameter wie Zimmer, Behandler, Leistungen, Leistungsarten, geschätzter Verdienst, Behandlungsdauer etc. können vielfältig verglichen und ausgewertet werden. Auch Trendrechnungen sind möglich.

Alle Statistiken können zur weiteren Bearbeitung in Microsoft Excel exportiert werden.