

# ▲ M1 Comfort-Statistik

CompuMED  
Ihr Erfolg. Mit Sicherheit.

# M1

## Arztinformationssystem

Sicher einfach. Einfach sicher.

11,79

49,44

6,62

## Das Zusatzmodul für die statistische Analyse. 276,67

- Schneller 1-Klick-Überblick über alle medizinischen und wirtschaftlichen Zusammenhänge
- Direkter Vergleich von Daten aus verschiedenen Quellen
- Assoziative Technologie
- Direkter Zugriff auf die Datenbank
- Ergebnisdarstellung in Form von Tabellen und Diagrammen

### CompuMED Software-Module:

- individuell
- einfach
- bedarfsgerecht
- sicher

276,67

5,42

0,00



Preis	Anzahl	Gesamtpreis
11,79	1	11,79
49,44	1	49,44
0,00	2	0,00

## M1 Comfort Statistik: das assoziative Recherche-Tool.

**Comfort-Statistik, das assoziative Statistik-Comfort-Modul, eröffnet Ihnen neue Perspektiven im Bereich der statistischen Analysen.**

### Flexible Datenanalyse

Die hochflexible Datenanalyse der Comfort-Statistik bietet auf 1-Klick weitreichende Recherchemöglichkeiten selbst bei großen, komplexen Datenbeständen: Erstellen Sie Einzelrecherchen, verknüpfte Recherchen bis hin zu Gesamtanalysen der medizinischen und wirtschaftlichen Zusammenhänge Ihrer Praxis. Daten aus unterschiedlichen Quellen können direkt verglichen werden. Comfort-Statistik arbeitet dabei ähnlich wie das menschliche Gehirn, d. h. es werden nach und nach Assoziationen zwischen den Daten hergestellt.

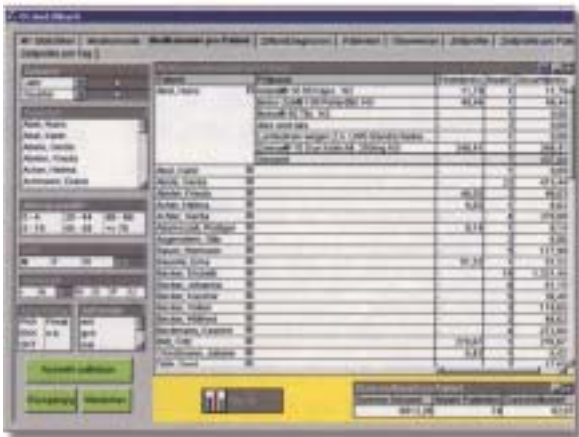

### Weitreichende Auswertungsmöglichkeiten

Comfort-Statistik stellt Ihnen eine Reihe von vorgefertigten Auswertungsmöglichkeiten zur Verfügung. Neue Anfragen an das System erzeugen weitere Ergebnisse durch die sich wiederum neue Zusammenhänge zwischen den Daten eröffnen.

Nach dem Laden des Datenbestandes können z. B. im Bereich der Auswertung der Medikamenten-Verordnungen bereits genauere Aussagen über die Medikament- und Preisstruktur gemacht werden als bei herkömmlichen Praxis-EDV-Systemen.

Darüberhinaus ist es möglich mit einem „Klick“ weitere Analysen über die Verteilung der Verordnungen nach Altersgruppen, den Versicherungsstatus, verschiedene Abrechnungs- und Scheinarten u. v. m. zu erstellen. Durch den direkten Zugriff auf die Datenbanken entfallen umständliche Selektionsläufe.

Die Auswahl wird per Mausklick getroffen – die Ergebnisdarstellung in Form von Tabellen und Diagrammen erfolgt unmittelbar auf dem Bildschirm.

**Weitere Auswertungsmöglichkeiten im Überblick:**

- **Medikamente**
  - Auf einen Blick die „top-ten“ der Patienten mit den höchsten Verschreibungen
  - Welches Medikament wurde welchem Patienten verordnet, zu welchen Preisen etc.
  - Selektion nach Alter, Versichertenstatus, Scheinart und mehr
- **Abrechnungsziffern/Diagnosen**
  - Zu welchen ICD-Codes wurden welche Abrechnungsziffern wie häufig angesetzt
  - Zu welchen Patienten wurden welche Ziffern und welche ICD-Codes abgerechnet
  - Analyse nach Alter, Versichertenstatus, Scheinart, Abrechnungsart usw.
- **Patienten**
  - Quartalsvergleich
  - Welche Patienten wurden von welchem Arzt überwiesen
  - Selektion nach Alter, Versichertenstatus und mehr
- **Zeitprofile**
  - Pro Tag, pro Monat, pro Quartal, pro Jahr
  - Pro Patient
  - Selektion nach Ziffern, Alter und mehr

